



**PARQUES NACIONALES
NATURALES DE COLOMBIA**

20252301400531

Al contestar por favor cite estos datos:

Radicado No.: 20252301400531

Fecha: 14-07-2025

Código de dependencia 230

GRUPO DE TRAMITES Y EVALUACION AMBIENTAL

Bogotá, D.C., 14-07-2025

Señor

LUIS GUILLERMO PÉREZ PÉREZ

Little Guardians Foundation

Embajador One Young World Colombia

Yopal, Casanare

control@littleguardians.org

ASUNTO: Respuesta a solicitud radicado PNNC No. 20254700061172.
"Solicitud de información integral sobre el proceso de delimitación del páramo de Pisba, licencia ambiental y actividades mineras en la zona de Socha, Boyacá".

Respetado señor Pérez:

Reciba un cordial saludo. En atención a la solicitud indicada en el asunto, me permito informar que Parques Nacionales Naturales de Colombia, en el marco de sus competencias establecidas en el Decreto Ley 3572 de 2011, ha adelantado la evaluación técnica correspondiente, con base en la información suministrada por el peticionario (Tabla 1) y los insumos cartográficos oficiales disponibles.



**PARQUES NACIONALES
NATURALES DE COLOMBIA**

N°	Latitud	Longitud
1	5,935242079390757	-72,69245678330189

Tabla 1. Coordenadas aportadas por el usuario.

Cabe anotar que la coordenada geográfica proporcionada, no incluye información sobre el método de captura ni la precisión de los datos, aspectos relevantes para la validación espacial.

Para el desarrollo de dicha evaluación, se tuvieron en cuenta los siguientes insumos geográficos:

- Límites del SINAP: La información oficial de los límites de las áreas protegidas que conforman el Sistema Nacional de Áreas Protegidas (SINAP) corresponde a una base de datos multiescalar, alojada en la Geodatabase Institucional.
- Cartografía político-administrativa: Se utilizó la cartografía oficial de municipios y departamentos suministrada por el Instituto Geográfico Agustín Codazzi (IGAC), con escala 1:100.000 y actualizada al año 2023.

De acuerdo con la información proporcionada por el peticionario, se ha establecido que la coordenada se ubica en el municipio de Socha, departamento de Boyacá. Tras realizar el análisis pertinente, y como se ilustra en la (**Figura 1**), se concluye que la coordenada no presenta traslape con ninguna de las áreas protegidas que integran el Sistema de Parques Nacionales Naturales (SPNN):



PARQUES NACIONALES NATURALES DE COLOMBIA



Figura 1. Localización de la información proporcionada por el peticionario. La información se ubicó empleando el Sistema de Referencia WGS84.

En tal sentido, se concluye que el proyecto se encuentra por fuera del ámbito de jurisdicción de Parques Nacionales Naturales de Colombia; en consecuencia, esta Entidad no tiene competencia para emitir pronunciamiento sobre las actividades mineras y el licenciamiento ambiental.

Adicionalmente, se aclara que la delimitación oficial de los ecosistemas de páramo constituye una función asignada al Ministerio de Ambiente y Desarrollo Sostenible, en el marco de lo establecido por la Ley 1930 de 2018 y demás disposiciones normativas aplicables.

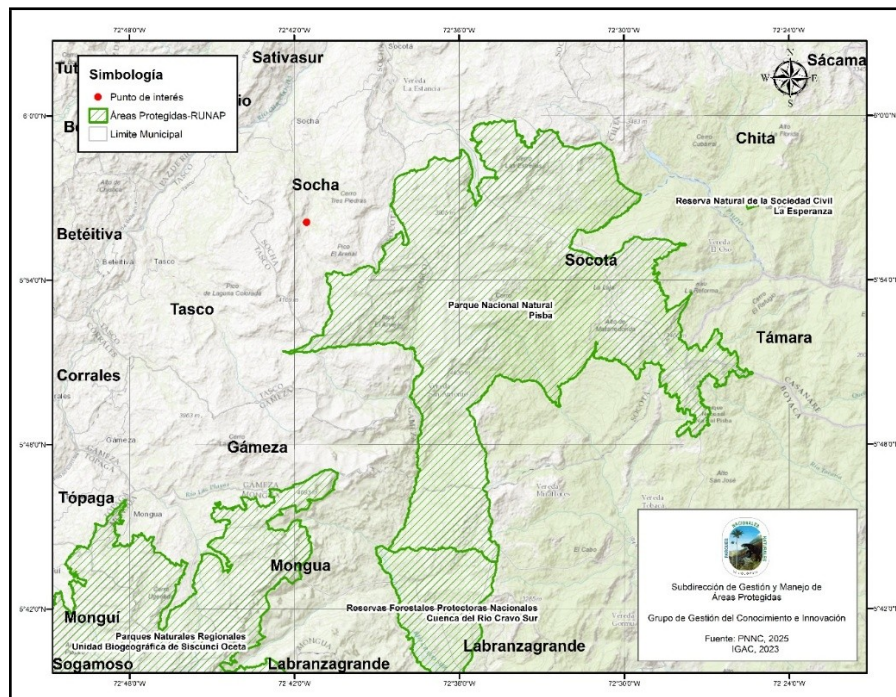

**PARQUES NACIONALES
NATURALES DE COLOMBIA**

Quedamos atentos a cualquier información adicional que se requiera o a futuras solicitudes que deseen tramitar.

Cordial Saludo,

GUILLERMO ALBERTO SANTOS CEBALLOS

Coordinador Grupo de Trámites y Evaluación Ambiental

Elaboró:

Manuel Varela
Contratista
GTEA